

PROTÉZA VAZNÉHO TRÁMU:

PŮDORYS:

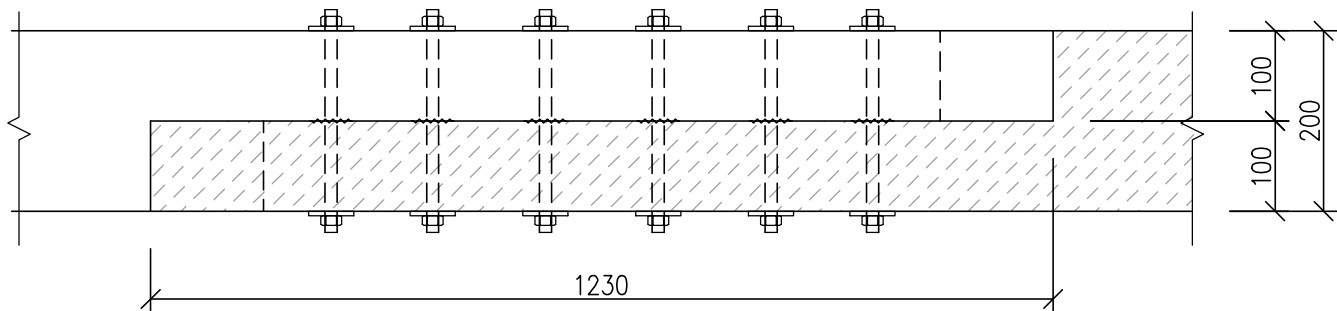

POHLED:

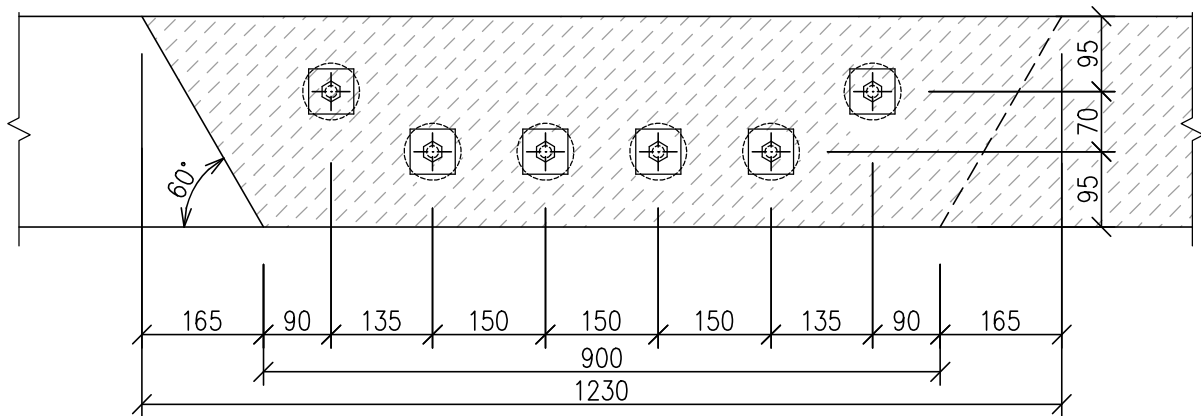

ŘEZ:

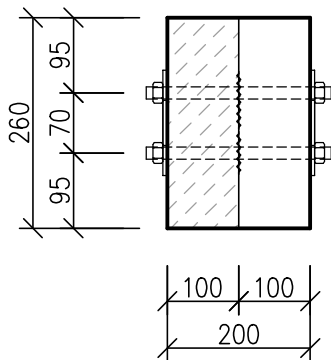

POZNÁMKA:

OCELOVÝ SVORNÍK M16–300mm, 2x MATICE
2x PODLOŽKA 60x60x6mm, HMOŽDINKA BULDOG 75/23

LEGENDA:

- STÁVAJÍCÍ TRÁM
- NOVÝ TRÁM

| | | | | |
|--|------------|-------------|-----------------|---------------|
| PROJEKTANT | VYPRACOVAL | KONTROLOVAL | | |
| | | | | |
| INVESTOR: Město Chrudim, Resselovo náměstí 77, 537 16 Chrudim IČO: 00270211 | | | FORMÁT | 1 A4 |
| MÍSTO STAVBY: Na Valech 182, 537 01 Chrudim | | | DATUM | 3.2024 |
| MŠ Na Valech č.p. 182, Chrudim Výměna střešní krytiny, oprava krovu a výměna oken | | | ÚČEL | DPS |
| | | | MĚŘÍTKO | 1:10 |
| | | | Č.ZAKÁZKY | 1468/02/2024 |
| SO 01 – Výměna střešní krytiny D.1.1 – Architektonicko stavební část | | | ZMĚNA | |
| | | | ČÍSLO KOPIE | |
| PROTÉZA VAZNÉHO TRÁMU | | | ČÁST DOK. | ČÍSLO VÝKRESU |
| | | | 01–D.1.1 | 106 |